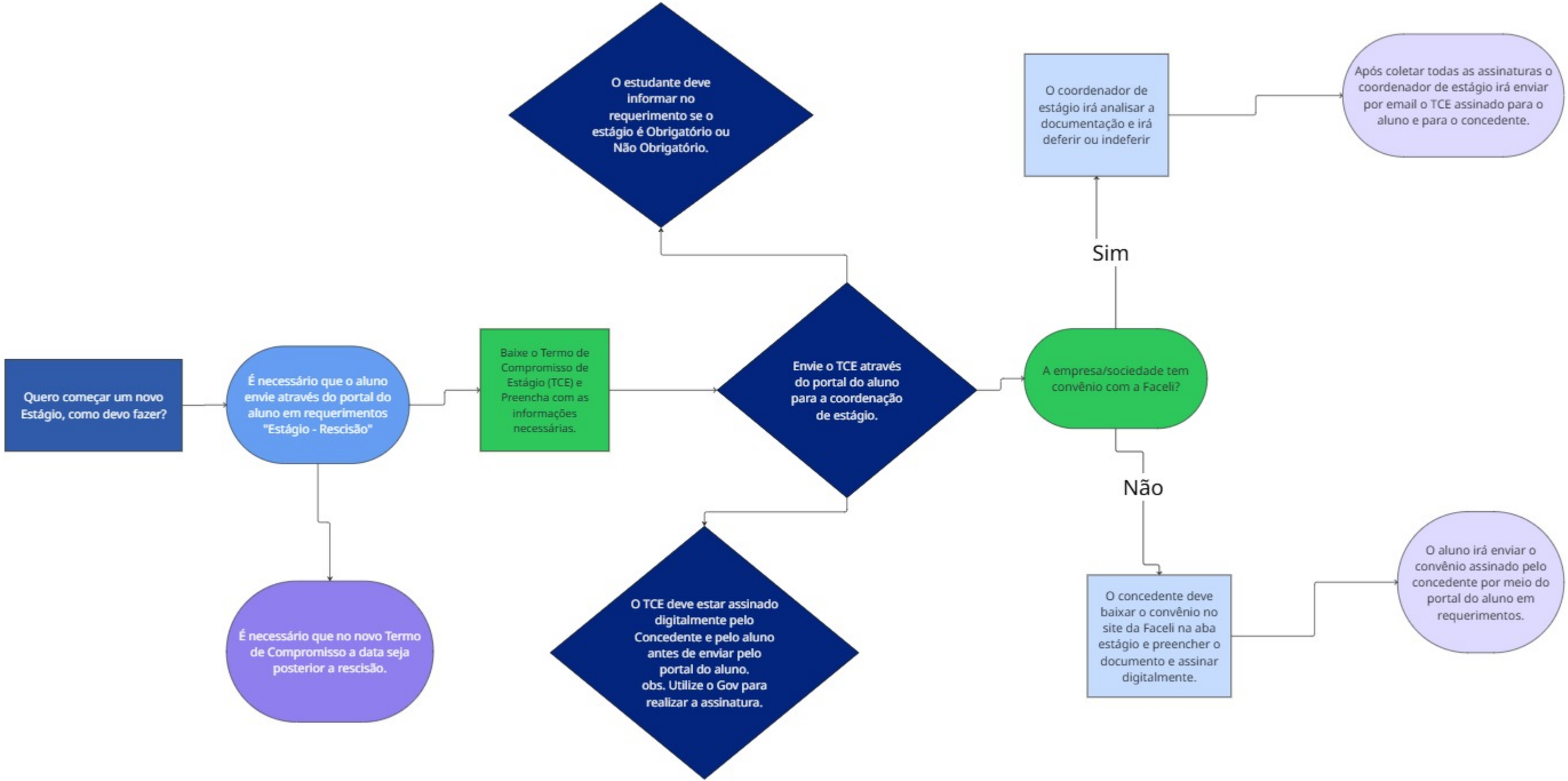
Quero começar um novo Estágio, como devo fazer?
É necessário que o aluno envie através do portal do aluno em requerimentos "Estágio - Rescisão"
É necessário que no novo Termo de Compromisso a data seja posterior a rescisão.
Baixe o Termo de Compromisso de Estágio (TCE) e Preencha com as informações necessárias.
O estudante deve informar no requerimento se o estágio é Obrigatório ou Não Obrigatório.
Envie o TCE através do portal do aluno para a coordenação de estágio.
O TCE deve estar assinado digitalmente pelo Concedente e pelo aluno antes de enviar pelo portal do aluno.
obs. Utilize o Gov para realizar a assinatura.
A empresa/sociedade tem convênio com a Faceli?
Sim
O coordenador de estágio irá analisar a documentação e irá deferir ou indeferir
Após coletar todas as assinaturas o coordenador de estágio irá enviar por email o TCE assinado para o aluno e para o concedente.
Não
O concedente deve baixar o convênio no site da Faceli na aba estágio e preencher o documento e assinar digitalmente.
O aluno irá enviar o convênio assinado pelo concedente por meio do portal do aluno em requerimentos.